

INTERVENTO RESIDENZIALE

BORGO PANIGALE

Via Elio Bragaglia - Via Lorenzo di Bagnomarinno



Edilforme
RESIDENZIALE - TERZIARIO - INDUSTRIALE

APPARTAMENTO	119,10 x 100% = 119,10 mq
TERRAZZO	73,00 x 30% = 21,90 mq
SUPERFICIE LORDA COMMERCIALE TOTALE (S.L.V.)	= 141,00 mq

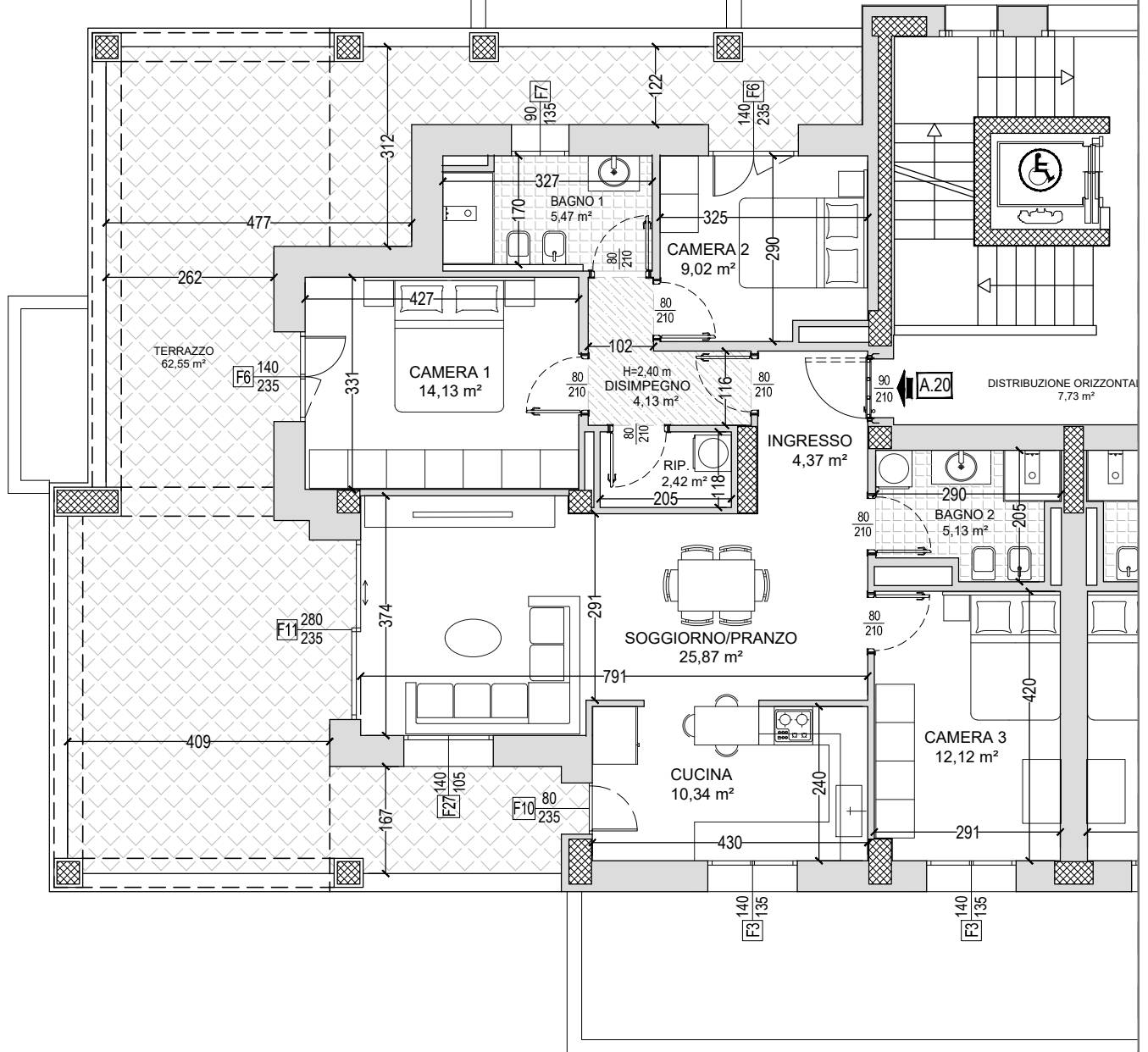

EDIFICIO A

ALLOGGIO A.20

PIANO QUARTO

Scala 1:100

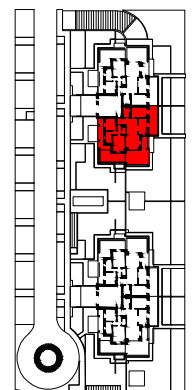

NOTA: le misure sono indicative e possono subire variazioni in cantiere