

INTERVENTO RESIDENZIALE

BORGO PANIGALE

Via Elio Bragaglia - Via Lorenzo di Bagnomarinno



Edilforme
RESIDENZIALE - TERZIARIO - INDUSTRIALE

APPARTAMENTO	80,26 x 100% =	80,26 mq
TERRAZZO 1 + 2	21,01 x 50% =	10,51 mq
SUPERFICIE LORDA COMMERCIALE TOTALE (S.L.V.)	=	90,77 mq

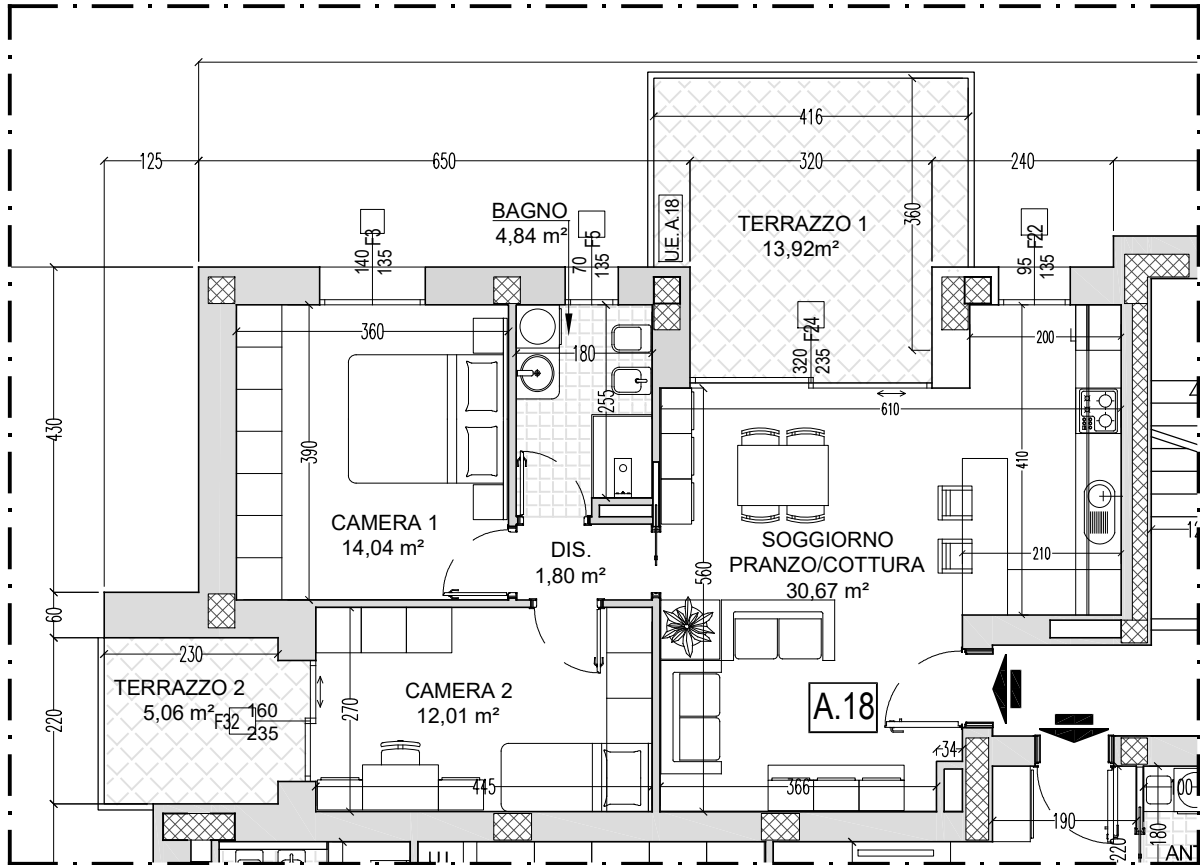

EDIFICIO A

ALLOGGIO A.18

PIANO TERZO

Scala 1:100

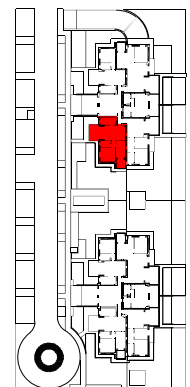

NOTA: le misure sono indicative e possono subire variazioni in cantiere