

INTERVENTO RESIDENZIALE
BORGO PANIGALE
 Via Elio Bragaglia - Via Lorenzo di Bagnomarino

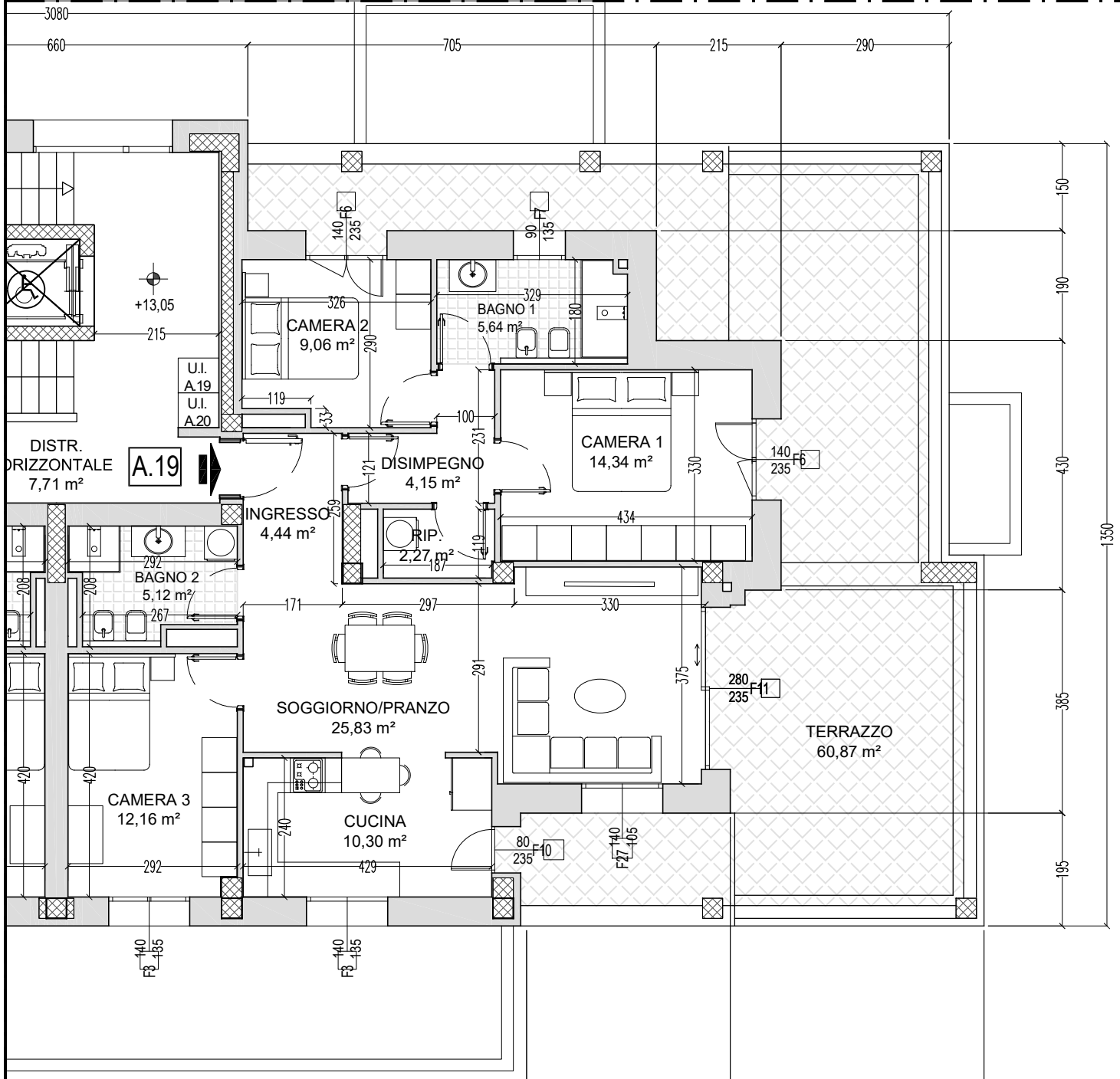

APPARTAMENTO 119,10 x 100% = 119,10 mq
 TERRAZZO 73,00 x 30% = 21,90 mq
 SUPERFICIE LORDA COMMERCIALE TOTALE (S.L.V.) = 141,00 mq



EDIFICIO A

ALLOGGIO A.19

PIANO QUARTO

Scala 1:100

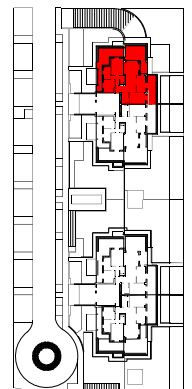

NOTA: le misure sono indicative e possono subire variazioni in cantiere